

REV	DATE	REVISION RECORD	DR	CK	APPR
L/O	09FE98	DESENHO ADOTADO PELA DELPHI - P.	RC	MAC	EFS
A	04DE98	DESENHO REVISADO PELO FORNECEDOR.			

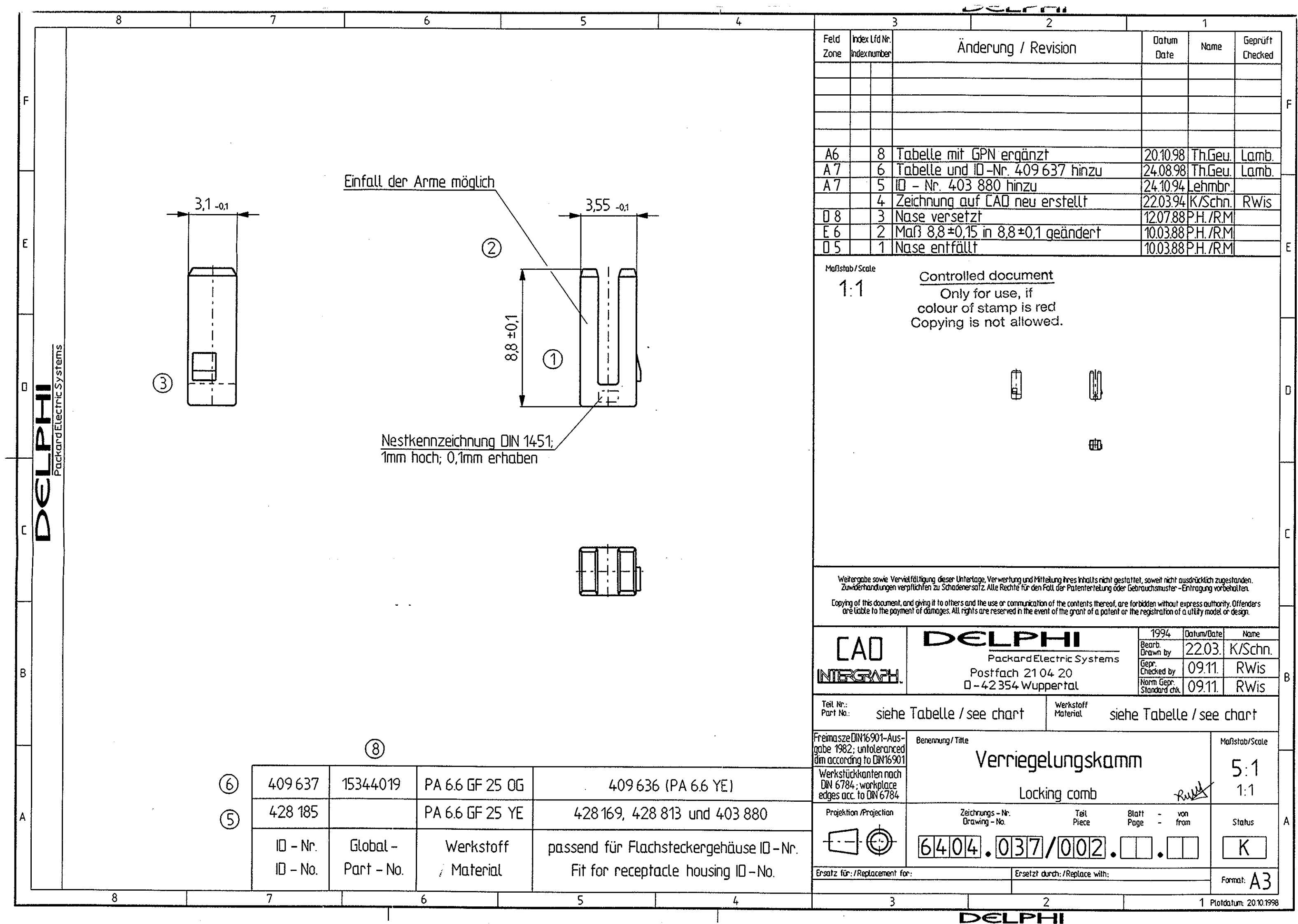

Feld Zone	Index / ID Nr. / Indexnumber	Änderung / Revision	Datum Date	Name	Gepüft Checked
A6	8	Tabelle mit GPN ergänzt	20.10.98	Th.Geu	Lamb.
A7	6	Tabelle und ID -Nr. 409 637 hinzu	24.08.98	Th.Geu	Lamb.
A7	5	ID - Nr. 403 880 hinzu	24.10.94	Lehmer	
	4	Zeichnung auf CAD neu erstellt	22.03.94	K/Schn.	RWis
D8	3	Nase versetzt	12.07.88	PH./RM	
E6	2	Maß 8,8 ±0,15 in 8,8 ±0,1 geändert	10.03.88	PH./RM	
D5	1	Nase entfällt	10.03.88	PH./RM	

Maßstab / Scale
1:1

Controlled document
Only for use, if colour of stamp is red.
Copying is not allowed.

Weitergabe sowie Vervielfältigung dieser Unterlage, Verwertung und Mitteilung ihres Inhalts ist nicht gestattet, soweit nicht ausdrücklich zugestanden. Zuwiderhandlungen verpflichten zu Schadenersatz. Alle Rechte für den Fall der Patenterteilung oder Gebrauchsmuster-Ertragung vorbehalten.
Copying of this document, and giving it to others and the use or communication of the contents thereof, are forbidden without express authority. Offenders are liable to the payment of damages. All rights are reserved in the event of the grant of a patent or the registration of a utility model or design.

CAO	DELPHI	1994	Datum/Date	Name
INTEGRAPH	Packard Electric Systems	Bezeichnet by	22.03.	K/Schn.
	Postfach 2104 20	Geprüft by	09.11.	RWis
	D-42354 Wuppertal	Norm Gepr. Standard etc.	09.11.	RWis

Teil Nr.: siehe Tabelle / see chart Werkstoff / Material: siehe Tabelle / see chart

Freiemaße DIN 6901-Ausgabe 1982; untoleranzgemäß (im according to DIN 6901) Benennung / Title: **Verriegelungskamm** Maßstab/Scale: **5:1**

Werkstoffkennzeichen nach DIN 6704; werkstoffliche Eigenschaften nach DIN 6784 Locking comb *RWis* 1:1

Projection / Projection: Zeichnungs - Nr. / Drawing - No.: **6404.037/002** Blatt / Page: **1** von / from: **1** Status: **K**

Ersatz für / Replacement for: Ersatz durch / Replace with: Format: **A3**

1 2 3 4 5 6 7 8 9 10 11 12 13 14 15 16 17 18 19 20 21 22 23 24 25 26 27 28 29 30 31 32 33 34 35 36 37 38 39 40 41 42 43 44 45 46 47 48 49 50 51 52 53 54 55 56 57 58 59 60 61 62 63 64 65 66 67 68 69 70 71 72 73 74 75 76 77 78 79 80 81 82 83 84 85 86 87 88 89 90 91 92 93 94 95 96 97 98 99 100

THIS DRAWING IS NOT TO BE DUPLICATED OR REPRODUCED WITHOUT AUTHORITY OF DELPHI - PACKARD ELECTRIC SYSTEMS DO BRASIL

NOTES:
1. THIS PART MATES WITH 12131285 CONNECTOR OR EQUIVALENT.

DELPHI
PACKARD ELECTRIC SYSTEMS

REFERENCE REI ID428185	DR OSWALDO DE DOMINICIS NETO
SUPPLIER REV LEVEL 8 / 200C98	CK RENATA V. MUSOLINO
	APPR ELISABETE F. SIVIERO

MATERIAL: PA66 25% GF (YEL)

NAME: **TPA**

DRAWING No. **12131372** SIZE: **A1**
SHEET 1 OF 1